2023年（令和5年）12月1日㈮発行　No.1733

編集・発行　市民局市民自治推進部広報広聴課　☎043-245-5014　FAX043-245-5155

ちば市政だより　2023

Chiba 12

千葉開府900年まであと900日

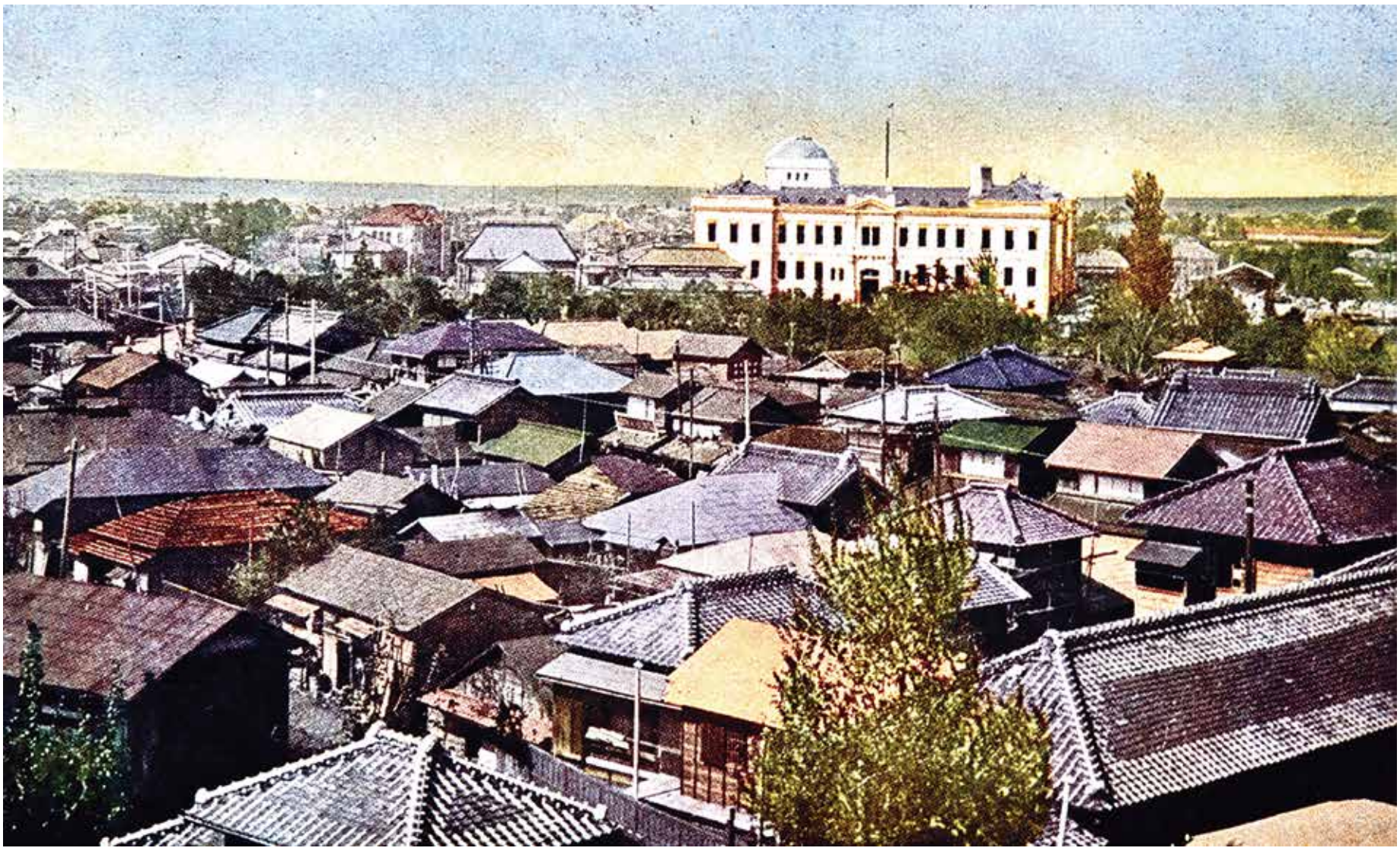

亥鼻岳上千葉街展望（着色）　1926年（大正15年）の千葉開府800年ごろの千葉市の様子（亥鼻山（中央区亥鼻）から県庁方面を撮影）

市長メッセージ（第29号）

神谷　俊一

1126年（大治元年）6月1日に千葉常重が現在の中央区亥鼻付近を本拠地とし「千葉」を名乗ったとされています。これをもって千葉のまちとしての歴史が始まり、2026年（令和8年）6月1日には千葉開府900年を迎えます。11月に市と民間団体などで構成する千葉開府900年記念協議会を設立しましたので、今後、まちの歴史を振り返り、学びを共有しながら未来の豊かな地域社会の実現に向けて、「ひとづくり」と「文化づくり」のための取り組みや記念事業の検討を進めていきます。まず900日前となる12月14日に、子どもたちが工夫を凝らして装飾したカウントダウンボードのお披露目や千葉市消防音楽隊コンサートを市役所1階で開催しますので、ぜひご参加ください**【19面】**。

今年は、物価高騰などにより、市民生活や経済活動に大きな影響があった1年でしたが、市民の皆様のご理解とご尽力により地域行事が4年ぶりに開催されるなど、コロナ前の日常が少しずつ戻ってまいりました。物価高騰対策、生活支援などに注力してきましたが、防災拠点となる新庁舎の完成や、福祉まるごとサポートセンター、新たな市民スポーツ拠点であるYohaSアリーナ～本能に、感動を。～の開設、公立夜間中学（市立真砂中学校かがやき分校）の開校そしてJR幕張豊砂駅の開業や幕張駅北口駅前広場の供用開始など、準備してきたことが完成し、歩み始めた年でもありました。これからも、皆様とともに未来に向けて着実に歩みを進めてまいります。師走を迎えて日に日に寒さが増しておりますが、健康に留意されお過ごしください。

千葉開府 since 1126　Road to 900

Contents

障害がある人もない人も、共に支えあう共生社会を目指して… 2～3

千葉開府900年まで900日カウントダウンイベント …… 19

情報けいじばん…… 11～17

区版…… 24

千葉市役所　☎043-245-5111（大代表）
〒260-8722千葉市中央区千葉港1番1号
ホームページ　https://www.city.chiba.jp

千葉市データ　（2023年11月1日現在）
人口　980,053人　前月（10月）比 521人増
（男 482,336人　女 497,717人）
世帯数 466,584世帯　面積 271.76㎢