1階

2階

3階

4階

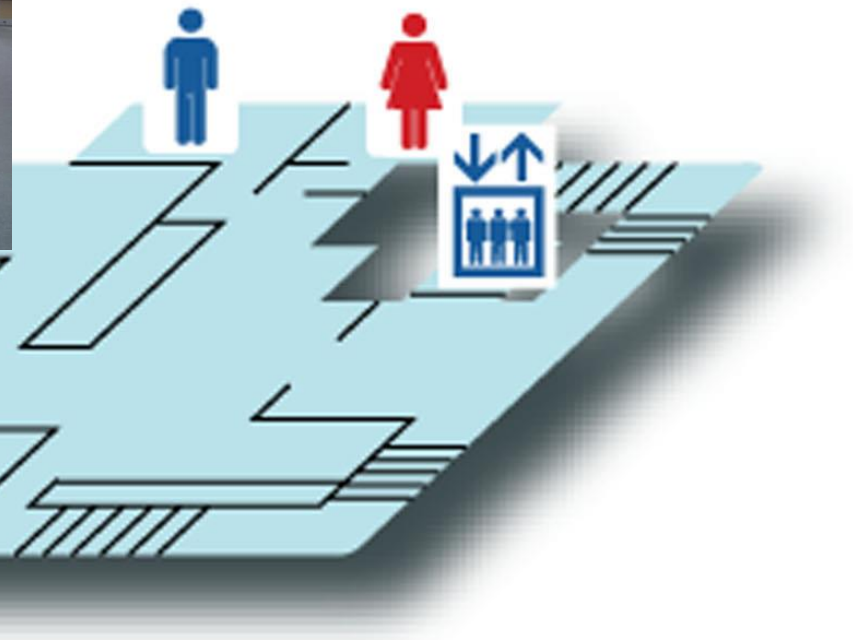

5階

収蔵庫

昭和58年3月竣工

1階

市史編さん室
第1収蔵庫
荷解き場

火縄銃・文書・天文資料などを収蔵

地下１階

第２収蔵庫

市史関係史料・刀剣を収蔵

地下2階

第3収蔵庫

甲冑・民具などを収蔵