（図面）社会資本総合整備計画
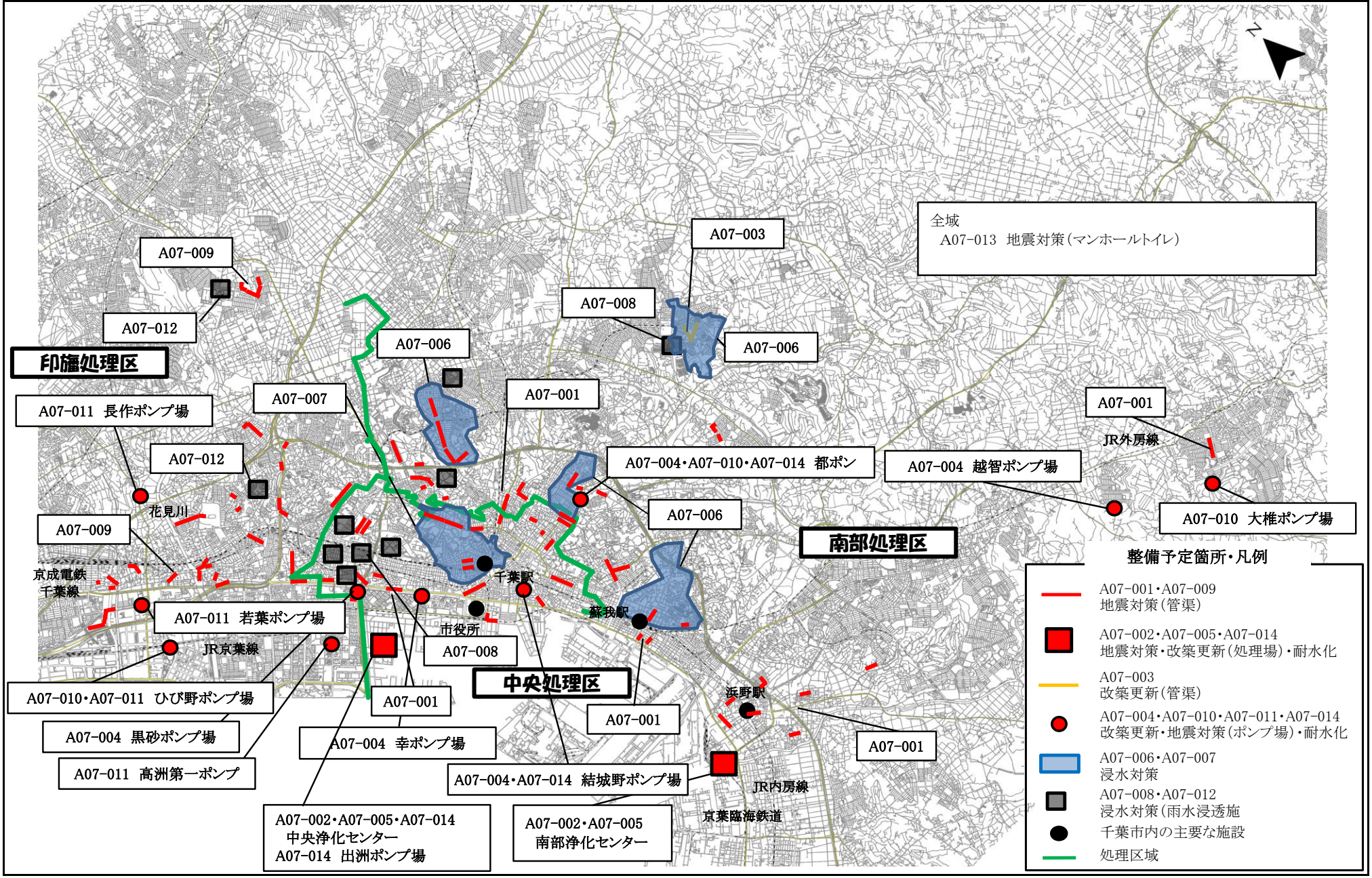
計画の名称	千葉市公共下水道事業（防災・安全）		
計画の期間	令和2年度　～　令和4年度　（3年間）	交付対象	千葉市