（参考様式第３）

社会資本総合整備計画　参考図面

平成30年2月9日
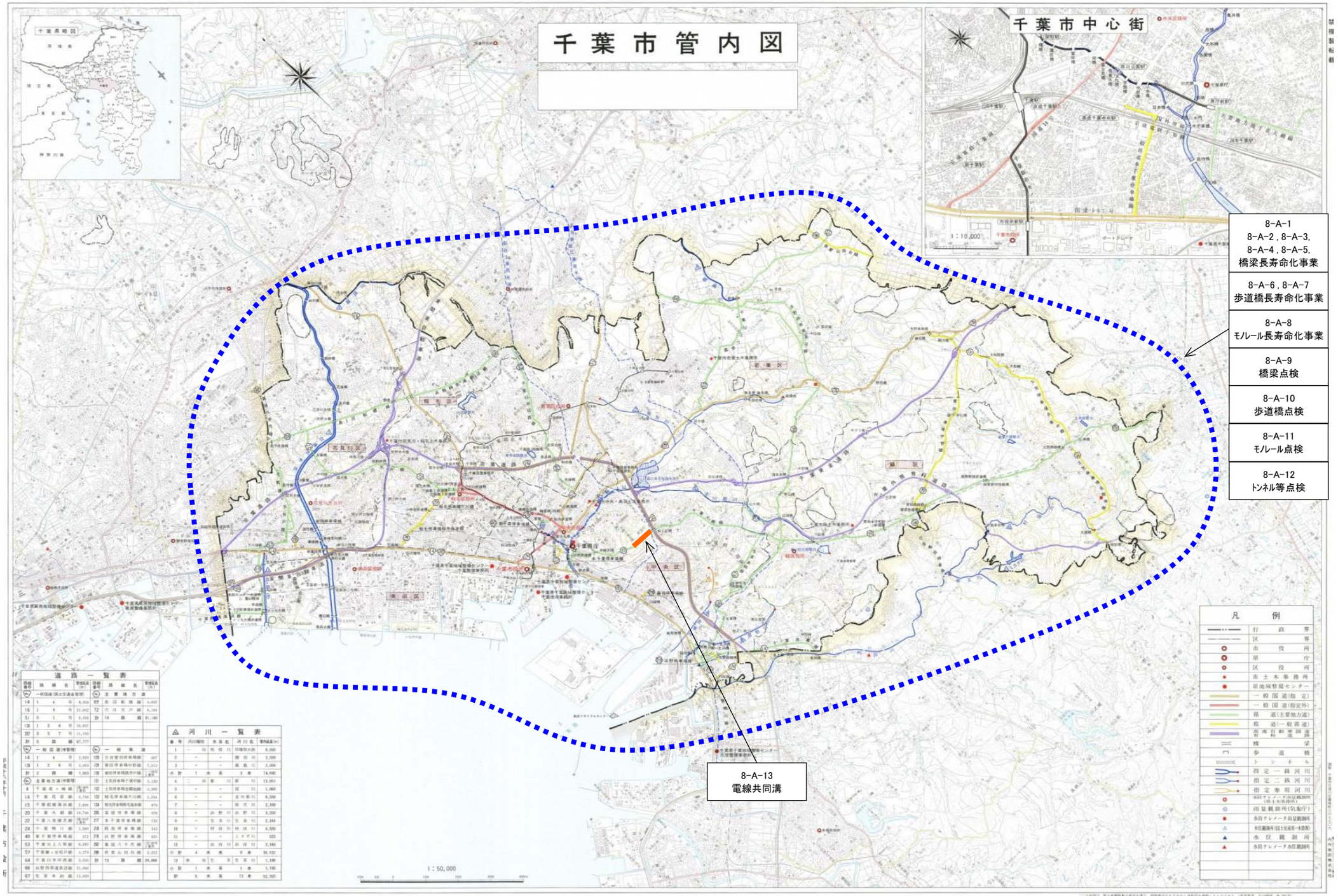
計画の名称	８　安全・安心な暮らしを支える道路管理〈第２期〉（防災・安全）		
計画の期間	平成３０年度～平成３４年度（５年間）	交付団体	千　葉　市