（参考様式第３）

社会資本総合整備計画　参考図面

平成30年2月9日
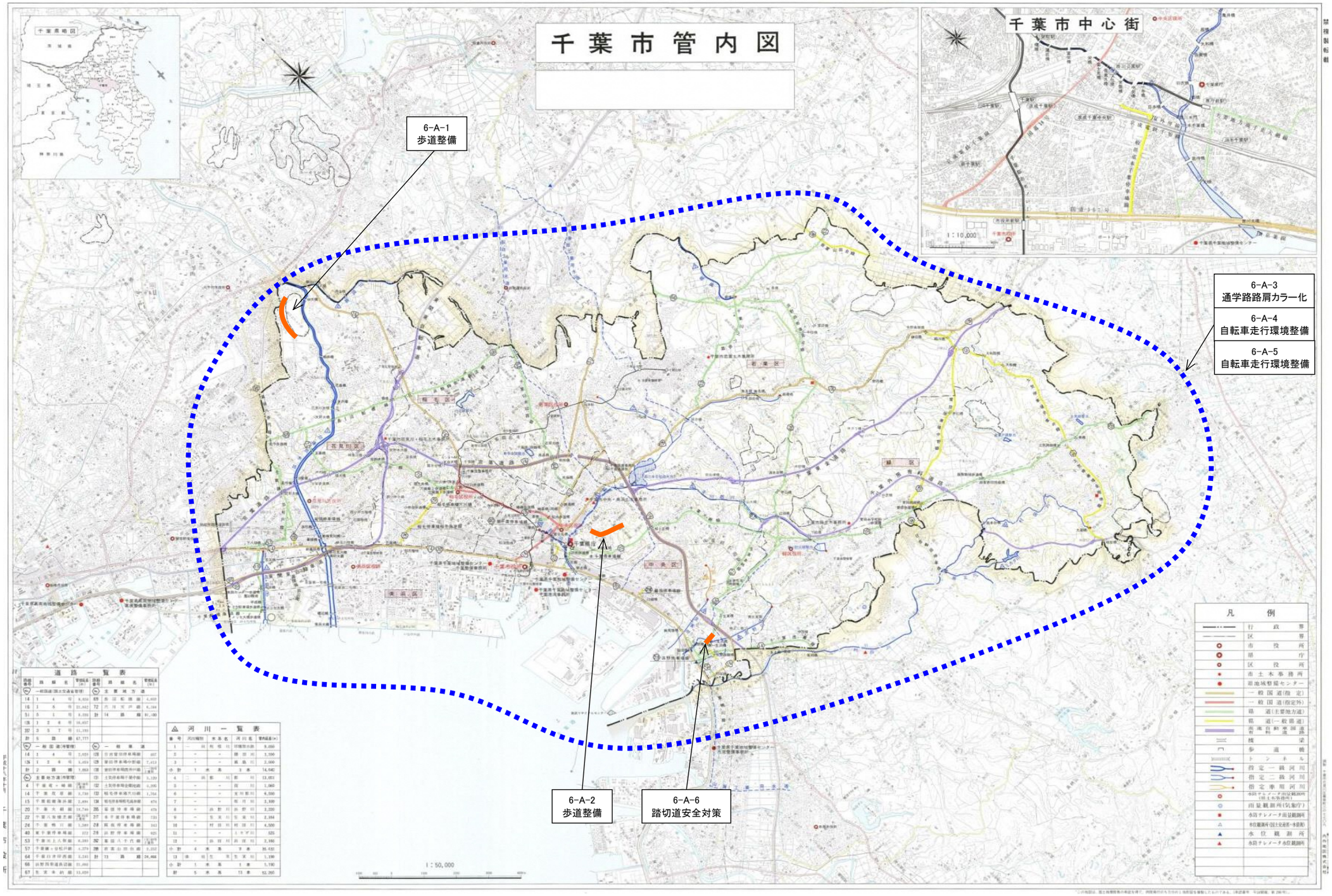
計画の名称	６　人優先の安全・安心な道づくり（防災・安全）		
計画の期間	平成２９年度～平成３３年度（５年間）	交付団体	千　葉　市