令和2年度

千葉市トライアル発注認定事業

認定商品カタログ

千葉市
CHIBA CITY

ごあいさつ

千葉市長　熊谷俊人

千葉市では、中小企業の販路拡大を支援するため
トライアル発注認定事業を行っています。
今年度の認定商品を紹介します！

千葉市内には高い技術力やノウハウ、独創的なアイデアを持ち、新製品や新サービスを開発・提供する中小企業が数多く存在します。

千葉市では、このような市内中小企業を、より強力に支援するため、「千葉市トライアル発注認定事業」を平成28年度から実施しています。

当事業は、市内中小企業の新規性や独自性の高い優れた新商品等を、本市が認定してPRを行うとともに、その一部を自ら試験的に購入することで販路拡大を後押しするものです。
これまでに、区役所や市立小中学校、保育所等で広く活用されております。

5年目となる今年度は、新たに募集した新型コロナウイルス感染症関連商品の5件を含め、16件（物品9件、役務7件）を認定いたしました。

認定を行った新商品については、市ホームページやカタログによる広報、展示会への出展費用助成に加え、今年度はオンラインで開催される産業交流展2020への出展等を行い、市場での認知度向上と販路拡大を支援してまいります。

本カタログは、優れた新商品等の開発に挑戦する中小企業を支援するために作成したものです。多くの皆様に本カタログをご活用いただくことで、新型コロナウイルス感染症関連商品が感染症の拡大防止に資するとともに、中小企業のさらなる発展の一助となれば幸いです。

目　次

●新型コロナウイルス感染症関連商品

「千葉市トライアル発注認定事業」の概要　4

新型コロナウイルス感染症関連商品一覧　5

令和2年度千葉市トライアル発注認定商品　（企業名五十音順）

アクティブ販売株式会社	AI（エーアイ） IMAGINATION（イマジネーション） SORTINGMACHINE（ソーティングマシン）	物品	6
株式会社市川ソフトラボラトリー	ECフォトアシスタント	役務	7
株式会社イノビオット	アクティブラーニング方式の自転車安全講習「さいくるサイン安全講習」	役務	8
IMM（イム）・zero（ゼロ）株式会社	●FFC免疫加工	役務	9
エスポ化学株式会社	●エスポ・セフティNV（エヌブイ）	物品	10
株式会社協同工芸社	●PCR検査ボックス	物品	11
シーデーシー情報システム株式会社	LEDREC（レッドレック）	物品	12
株式会社Smart119（スマートイチイチキュウ）	Smart（スマート）：ACES（エイシス）	役務	13
	●Smart（スマート）：TelMed（テルメド）	役務	14
	Smart（スマート）：DR（ディーアール）	役務	15
大有（タイユウ）株式会社	押しドリくん（ドーリー台車用運搬具）	物品	16
株式会社塚本	TENES（テネス）®/BCPリザーブタンク	物品	17
株式会社テレマ	測屋平兵衛（はかりやへいべえ）	役務	18
株式会社BAN（バン）-ZI（ジ）	RESIDE（リサイド）	物品	19
株式会社ワノケア	使い捨て洗髪用具パパットケリー	物品	20
	●国産液体防護ガウン	物品	21

令和元年度千葉市トライアル発注認定・準認定商品一覧　22

平成30年度千葉市トライアル発注認定・準認定商品一覧　24

千葉市トライアル発注認定事業とは

目　的

市内の中小企業等が開発し、製造又は提供する優れた新製品（物品）及び新役務（サービス）を千葉市が認定してPR等を行うとともに、認定商品の一部を試験的に導入し、評価することで販路拡大を支援します。

対象条件

市内に実質的な主たる事業所を有する中小企業等が、自ら開発し自らの製品として製造又は販売する製品又は役務の主たる部分を自ら提供する役務で、販売開始からおおむね5年以内のもの。

（食品、医薬品、医薬部外品、化粧品、農薬、工事における工法及び技術、申請時点で販売を開始していない商品、及び過去に申請した実績がある同一商品は対象外）

認定区分

区　分	内　容
認　定	新商品等が新規性、独自性、優位性を持つものとして認められるもの。

認定によるメリット・支援内容

区　分	メリット・支援内容
認　定	①　市による一部商品の導入・評価 ②　認定期間中、市の機関が随意契約で導入が可能 ③　販路拡大支援（展示会出展費用） ④　広報支援（カタログの作成、市ホームページへの掲載等） (https://www.city.chiba.jp/keizainosei/keizai/sangyo/trial.html) ⑤　産業交流展への出展 ⑥　その他導入可能性のある機関の紹介

認定期間

認定の通知をした日から2年後の年度末まで（令和2年度は、令和2年10月30日～令和5年3月31日）

新型コロナウイルス感染症
関連商品一覧

生活・文化用品	役　務	生活・文化用品	物　品	医療・福祉	物　品
IMM・zero株式会社		エスポ化学株式会社		株式会社協同工芸社	
FFC免疫加工		エスポ・セフティNV		PCR検査ボックス	
 1. 衛生用品の免疫加工 マスクなど肌に直接触れる衛生用品から発生するニオイの原因となる化学物質や、かぶれの原因の一つと言われている雑菌の増殖を抑える効果が期待できるので、既存の製品に付加価値をつけることができます。 2. 建物の免疫加工 住宅用の建材、クロス、木製品、フロアカーペットなどを免疫加工することで、室内の空気環境を改善することができます。 3. その他ご要望にお応えします(研究開発) 様々な製品について対応いたします。		 本製品は、全て食品添加物に該当する原料を使用。ブドウ種子抽出物(ポリフェノール)配合により広範囲のウィルスに対して、一般アルコール製剤では得られない抗ウィルス効果を実現しました。さらにアルコール濃度65%であるため、新型コロナウィルス(COVID-19)にも有効な除菌効果が期待されます。 〔主な特徴〕●大腸菌・黄色ブドウ球菌・サルモネラ菌など食中毒菌に対し優れた抗菌性があります。●インフルエンザウィルスをはじめ、エンベロープタイプウィルスへの高い抗ウィルス効果もあります。●除菌効果は噴霧後約3日間持続。希釈せずそのままご使用ください。●次亜塩素酸系除菌剤と比べて、皮膚や粘膜へは低刺激。(※密閉空間での噴霧はアルコール濃度が高くなるため必ず換気する。)●特許出願済		 COVID-19やインフルエンザ等のPCR検査の際に、非検体者が咳き込んだりしてクラスターが発生する事態を想定し、検体者を感染から防御するために、ボックスに検体者が入り、据え付けたゴム手袋を装着してボックスの外にいる被検体者から検体を採取する機器。 看板製作で長年培った設備と技術力を活かし一貫自社生産の国産品として、高品質で従来の同等製品の半額程度に価格を抑えました。	
所在地	〒264-0021 千葉市若葉区若松町531−55	所在地	〒261-0002 千葉市美浜区新港225−13−2階	所在地	〒261-0002 千葉市美浜区新港152
TEL	043−420−0239	TEL	043-238-2340	TEL	043-242-1675
HP	https://immzero.com	HP	https://espo-chem.co.jp/	HP	http://www.kyodokogei.co.jp
詳細は9Pを参照		詳細は10Pを参照		詳細は11Pを参照	

情報・通信	役　務	医療・福祉	物　品
株式会社Smart119		株式会社ワノケア	
Smart：TelMed		国産液体防護ガウン	
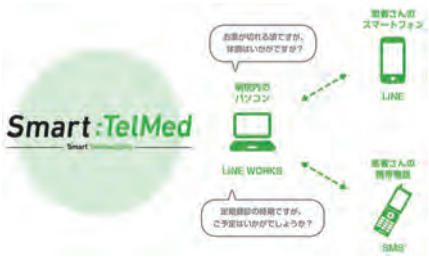 Smart:TelMedは医療スタッフと患者さんをつなぐコミュニケーションツールです。 利用シーンに応じてLINEとSMSとの使い分けが可能です。 医療機関から患者さんへのリマインダーツールや院内での患者さん呼出ツール、簡単なオンライン診療ツールとしてお役立ていただけます。		 日本を代表する大学病院や国立病院の感染制御部の監修を受け、コロナ治療最前線で使用される状況を想定し開発しました。 〔主な特徴〕●業界で最も厚いクラスの柔軟な素材を使っている(0.032㎜)●首元のスキマが小さい(着用時に拡大、収縮する)●背中にスリットが入っているため、破棄しやすい●着用時のガウンテクニックを妨げないロングテーパー袖●袖口を検査用グローブ内に引き込みやすく、親指ホールを任意で開けられる 現在、約85万着を医療機関・介護施設へ供給し、定番品としてリピートも頂いています。	
所在地	〒260-0013　千葉市中央区中央二丁目5番1号　千葉中央ツインビル2号館7階	所在地	〒267-0061 千葉市緑区土気町1691-35
TEL	043-312-7471	TEL	043-312-7033
HP	https://smart119.biz/	HP	https://wano.care/
詳細は14Pを参照		詳細は21Pを参照	

AI IMAGINATION SORTINGMACHINE

（エーアイ イマジネーション ソーティングマシン）

アクティブ販売株式会社

商品概要	コメに生じる菌被害粒を検出し、自動除去する装置です。深紫外LED・CMOSカメラ・CISセンサーを用い、対象体から発せられる蛍光反応を検出します。光源部より紫外光を対象体に照射し、菌などが生じている場合には、検出部が、その傾向反応を検出します。紫外光には、特定波の照射により、正常粒と菌の発生した被害粒を的確に検知できます。光源部は所望する赤、青、緑で構成される波長を複合し、発光強度の制御が可能です。可視光は、対象体の種類などに応じて適切な波長で対象体に照射することにより、不良の検知ができます。光学特性には、反射、透過、吸収などがありますが、これらに加えて深紫外光を対象体に照射することで、得られる物体からの蛍光発光特性によって、対象体の適否を判定する点が本装置の特徴です。
想定される使用例	国内外の米穀事業者 米問屋、生産農家、全国のJA、酒造メーカーで使われています。
販売実績	米穀事業者
参考価格（税別）	14,000,000円

アクティブ販売株式会社

〒260-0842
千葉市中央区南町3-9-15
☎043-300-7831

http:/www.activecorp.co.jp

事業概要

米穀業界、食品業界の品質管理選別装置の販売を行っています。
アクティブ販売が提案する品質管理選別装置は、小型機種から大型機種まで独自の技術と生産方式により、機能性に優れ、地球環境を視野に取入れた製品でお客様に安心してお使い頂けます。お客様の信頼を大切にし、要望、意見を取入れ技術革新を行い、お客様の立場に立った製品提供に力を注いでいきます。

ECフォトアシスタント

市川ソフトラボラトリー

ECフォトアシスタント by SILKYPIX®

元画像　自動処理後

商品概要	「ECフォトアシスタント」は、特別な専門技術がなくてもECサイトに掲載する高品位な商品画像を自動で大量に作成できるソフトウェアです。 膨大な写真素材をECサイト各社のレギュレーションに合わせ背景除去、リサイズ、トリミング等の加工を自動でおこないますので、撮影作業時の細かなカメラ設定を必要とせず大幅な効率化が図れます。また、忠実な色再現により、実際の商品の色味と画面で確認する色味の差異を軽減し、実際に商品を手に取るお客様の満足度の向上に貢献します。「ECフォトアシスタント」は、ECショッピングモール出店社様から求められる「正確に（色再現）」、「美しく（階調）」、「素早く（大量画像処理）」等のニーズに応えるECショップ専門の有能なアシスタントです。
想定される使用例	●ECショッピングモール向けの商品画像作成　●各種Web用商品画像作成 ●カタログ・チラシ用商品画像作成
販売実績	小売業、カメラマン、ECバックオフィス、デザイン会社
参考価格	**1ライセンスあたり年間使用許諾料 36,000円（税込）**

株式会社市川ソフトラボラトリー

〒261-8501 千葉市美浜区中瀬1-3
幕張テクノガーデンビル東中央館5F
☎043-296-8075

https://www.isl.co.jp/

事業概要

弊社は、1988年の設立以来、画像処理分野の研究開発を主として、コンシューマ向けソフトウェア事業、教育市場向けソフトウェア、法人向け映像処理技術提供の3つの事業を展開しております。弊社の技術力は、日本ソフトウェア大賞、21世紀発明奨励賞、文部科学大臣賞を受賞するなど、非常に高く評価されています。また、弊社を代表する写真愛好家向けPC用ソフトSILKYPIXは、通算23回のデジタルカメラグランプリ金賞を受賞しています。

アクティブラーニング方式の自転車安全講習「さいくるサイン安全講習」

認定商品

株式会社イノビオット

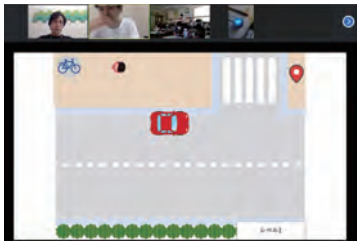

商品概要	「さいくるサイン安全講習」は、学習定着率の高いアクティブラーニング（主体的・対話的な学習法）の要素を取り入れた新たな交通安全講習です。 ゲーム感覚で取り組むクイズ問題やロボットを活用するケース問題を通じ、交通安全について楽しく学ぶことができ、問題の難易度を変えることで小学生から高校生まで幅広い世代に対応できます。 安全講習の開催方法には、スクール型とイベント型があります。スクール型には、弊社指導員が学校などに出張する形式、オンラインで実施する形式があります。イベント型では、地域などで実施する交通安全イベントの企画や安全講習ブース出展に対応しています。 交通安全以外にも、小学校から順次必修化されているプログラミング教育や、一部の学校で取り入れ始めているSDGs教育の出張授業にも対応しています。
想定される使用例	●小学校・中学校・高校での交通安全講習の受託開催 ●小学校・中学校・高校での交通安全講習の指導員育成 ●地域における交通安全イベントの企画・安全講習ブース出展　他
販売実績	自治体様、自転車関連企業様、保険会社様
参考価格（税別）	100,000円～

株式会社イノビオット

〒260-0013 千葉市中央区中央二丁目5号1番
千葉中央ツインビル2号館7階
☎090-5975-8201

https://innoviot.co.jp/cycle-learning/

事　業　概　要

弊社は、「子ども一人ひとりが可能性を切りひらける未来を守る」をミッションに、教育と安全に関する事業を展開する社会的企業です。主な事業として、小学生向けのプログラミング教室を千葉市など県内13拠点で展開しています。また、安全に関する事業として、自転車安全講習をはじめとした自転車安全対策ソリューションの開発に取り組んでいます。

FFC免疫加工

IMM・zero株式会社

商品概要	1. 衛生用品の免疫加工 マスクなど肌に直接触れる衛生用品から発生するニオイの原因となる化学物質や、かぶれの原因の一つと言われている雑菌の増殖を抑える効果が期待できるので、既存の製品に付加価値をつけることができます。 2. 建物の免疫加工 住宅用の建材、クロス、木製品、フロアカーペットなどを免疫加工することで、室内の空気環境を改善することができます。 3. その他ご要望にお応えします（研究開発）。　様々な製品について対応いたします。
想定される使用例	住宅、オフィス、医療機関、公共機関などの壁紙や床材、家具などを加工することで、健康リスクの少ない住空間の実現をサポート。 マスクや衣類（下着を含む）等を免疫加工することでお肌のリスクを軽減。
販売実績	住宅用壁紙、フローリング、マスク
参考価格（税別）	住宅用1,524円～（製品毎に単価設定あり）　衛生用品2,000円～（1才あたり）

IMM・zero株式会社

〒264-0021
千葉市若葉区若松町531−55
☎043-420-0239

https://immzero.com

事業概要

- ●住宅建材の免疫加工
- ●建築用資材の販売（ボンド、コーキング、クロスなど全て免疫加工済み）
- ●農業資材の免疫加工
- ●衛生用品の免疫加工
- ●住宅・オフィス・ホテル・自動車などの免疫加工
- ●活水器の販売
- ●電磁波対策

抗ウィルス性アルコール除菌消臭剤「エスポ・セフティNV」

エスポ化学株式会社

商品概要	本製品は、全て食品添加物に該当する原料を使用。ブドウ種子抽出物（ポリフェノール）配合により広範囲のウィルスに対して、一般アルコール製剤では得られない抗ウィルス効果を実現しました。さらにアルコール濃度65%であるため、新型コロナウィルス（COVID-19）にも有効な除菌効果が期待されます。 〔主な特徴〕●大腸菌・黄色ブドウ球菌・サルモネラ菌など食中毒菌に対し優れた抗菌性があります。 ●インフルエンザウィルスをはじめ、エンベロープタイプウィルスへの高い抗ウィルス効果もあります。 ●除菌効果は噴霧後約3日間持続。希釈せずそのままご使用ください。 ●次亜塩素酸系除菌剤と比べて、皮膚や粘膜へは低刺激。 （※密閉空間での噴霧はアルコール濃度が高くなるため必ず換気する。）　●特許出願済
想定される使用例	●病院（総合案内窓口、待合室、病室、ナースステーション等）●銀行（お客様窓口等） ●介護施設や保育園（居室や食堂等）●レストラン（厨房や客席等） ●電車やバス等の公共交通機関（ハンドル、手すり等）・他
販売実績	銀行，ハウスメーカー，産業廃棄物処理業者，韓国料理店，内装リフォーム会社，重機メンテナンス会社，葬祭会館，スーパー銭湯，運送会社，自動車部品測定機器製造会社，他
参考価格（税別）	**希望小売価格12,000円（5ℓ×2本/箱）**

エスポ化学株式会社

〒261-0002
千葉市美浜区新港225−13−2階
☎043-238-2340

https://espo-chem.co.jp/

事業概要

産業用・業務用消臭剤メーカーとして1987年設立。“ニオイのコンシェルジュ”として脱臭対策総合エンジニアリング企業をめざしている。
［事業目的］
1. 空気清浄化剤や関連装置の製造販売とシステム設計
2. 防藻・防カビ剤販売及び施工
3. 環境衛生関連除菌剤
4. 活性炭装置、活性炭フィルター、オゾン脱臭システム他

PCR検査ボックス

株式会社協同工芸社

商品概要	COVID-19やインフルエンザ等のPCR検査の際に、非検体者が咳き込んだりしてクラスターが発生する事態を想定し、検体者を感染から防御するために、ボックスに検体者が入り、据え付けたゴム手袋を装着してボックスの外にいる被検体者から検体を採取する機器。 看板製作で長年培った設備と技術力を活かし一貫自社生産の国産品として、高品質で従来の同等製品の半額程度に価格を抑えました。
想定される使用例	COVID-19やインフルエンザ等のPCR検査の際に検体者を感染から防御するために、ボックスに検体者が入り、据え付けたゴム手袋を装着してボックスの外にいる被検体者から検体を採取。
販売実績	約300台（2020年12月1日現在）
参考価格（税別）	**270,000円（ビルインクリニック用）** **～428,000円（屋外テント用大サイズ）**

株式会社協同工芸社

〒261-0002
千葉市美浜区新港152
☎043-242-1675

http://www.kyodokogei.co.jp

事　業　概　要

屋外広告業（企画設計、製作製造、設置施工）
医療器具（企画設計、製造販売）

LEDREC（レッドレック）

シーデーシー情報システム株式会社

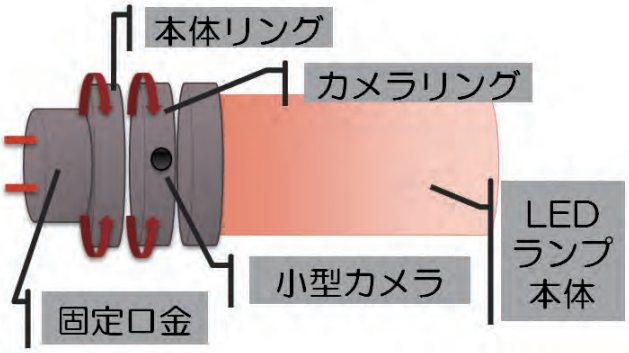

商品概要	LEDRECは直管形LED照明管内に小型カメラ（200万画素）とWi−Fi（2.4／5GHz）を内蔵したCamLEDと、録画アプリCamRECを組み合わせた映像ソリューションです。 【特長1】手軽に設置が可能 既設の蛍光灯器具、またはLED器具（G13）に取り付けるだけで、LAN配線・電源工事が不要なので手軽に導入できます。 【特長2】カメラのリング構造　カメラリングと本体リングでカメラ角度の回転調整が可能です。 【特長3】パソコンでモニタリング・録画・再生　Windows10のパソコンで6画面でのモニタリング、録画、再生が可能です。 【特長4】AI画像解析とのコラボ コロナ禍の影響により、飲食店内の空席状況（店内の密状態）の可視化ニーズが高まっており、AI画像解析で対応可能です。（別途有償）
想定される使用例	倉庫業（挙動監視）、飲食店（空席状況）、工場（装着品確認・事故防止）、小売業（客挙動監視・防犯）、温室栽培（生育状況）など AI画像解析を用いて優秀なスタッフの動線、作業工程を社員教育等に活用できます。
販売実績	倉庫業様、飲食店様
参考価格（税別）	**CamLED　69,800円/本** **CamREC　60,000円/ライセンス**（CamLED6本まで接続可能） その他必要機器　Windows10パソコン（無線LAN機能搭載推奨）、アクセスポイント、NAS等

シーデーシー情報システム株式会社

〒260-0014 千葉市中央区本千葉町4番3号
☎043−224−7181

https://www.c-d-c.jp/products/videorelatedsystem/

事　業　概　要

1. ソフトウェア開発
2. パッケージソフトの開発・販売
3. 受託計算処理サービス
4. iDCサービス
5. オンライン処理サービス
6. 公共料金業務の運営代行
7. データエントリ
8. 情報機器の販売・保守
9. サプライ品の販売
10. 労働者派遣事業
派12-300588
（コンピュータ室運営・保守、コンピュータ専門要員派遣）

Smart：ACES

株式会社Smart119

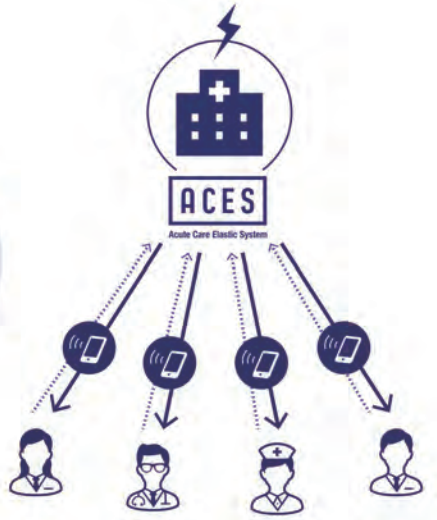

商品概要	救急医療が必要な患者様が急に多く発生する場合があります(例えば,夜に複数の傷病者が発生する交通事故など)。この突然の救急医療需要増加は人的資源不足による医療の質の低下を招き課題となっております。この課題を解決するために、救急の指導医らと共同開発した救急病院用のサービスです。 また、既存のパソコンやスマートフォンがあれば、簡単に導入できるので、新たに専用端末の導入などの必要無く、規模にかかわらず簡単に導入することが出来、貴院の救急患者受け入れ体制を強化します。
想定される使用例	病院において、救急患者の収容依頼が重なり、人手不足で対応が困難になる場合があります。このシステムによって、医師、看護師をスムーズに緊急招集出来ることで、患者にとっては、医師、看護師不足で搬送を断られることが少なくなると考えられます。
販売実績	国立国際医療研究センター、関西医科大学、島根大学
参考価格(税別)	**年額360,000円　【初期費用100,000円】**

株式会社Smart119

〒260-0013 千葉市中央区中央二丁目5番1号
千葉中央ツインビル2号館7階
☎043-312-7471

https://smart119.biz/

事業概要

医療技術の進歩のお陰で多くの患者さんを救うことができるようになったが、医療技術だけでは解決できない課題があることに問題意識を抱くようになりました。今、科学技術の進歩により日常生活はどんどん向上しています。急性期医療の現場にも新たなテクノロジーを導入し、柔軟／独創的な発想でより多くの救急患者さんを救いたい。そんな思いで起業しました。Smart119は「安心できる未来医療を創造する」を目指します。

Smart：TelMed

株式会社Smart119

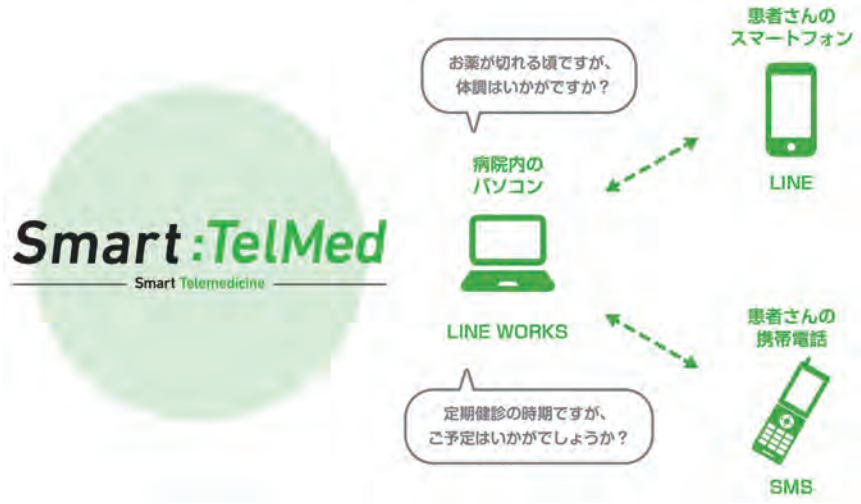

商品概要	Smart:TelMedは医療スタッフと患者さんをつなぐコミュニケーションツールです。 利用シーンに応じてLINEとSMSとの使い分けが可能です。 医療機関から患者さんへのリマインダーツールや院内での患者さん呼出ツール、簡単なオンライン診療ツールとしてお役立ていただけます。
想定される使用例	病院側はLINE WORKSと患者様側はLINEを使用することにより、簡単・確実にやり取りを保存し、電子カルテへの保存することも出来るようになります。 機能として、病院側から患者さんに体調確認・処方薬の残確認、来院を促す案内を自動・手動で送ることが出来ます。
販売実績	現在、実績はございません。
参考価格（税別）	**年額240,000円【初期費用100,000円】**

株式会社Smart119

〒260-0013 千葉市中央区中央二丁目5番1号
千葉中央ツインビル2号館7階
☎043-312-7471

https://smart119.biz/

事　業　概　要

医療技術の進歩のお陰で多くの患者さんを救うことができるようになったが、医療技術だけでは解決できない課題があることに問題意識を抱くようになりました。今、科学技術の進歩により日常生活はどんどん向上しています。急性期医療の現場にも新たなテクノロジーを導入し、柔軟／独創的な発想でより多くの救急患者さんを救いたい。そんな思いで起業しました。Smart119は「安心できる未来医療を創造する」を目指します。

Smart：DR

株式会社Smart119

商品概要	病院災害初期対応サービスになります。災害発生時に病院自身も被災しながらも、医療を提供するために医療従事者の安否確認、集合要請を迅速に行う必要があります。当サービスは、電話、SNS、メールを利用し、自動で登録されている全ての医療従事者への配信が可能となっております。また、招集された医療従事者は招集案内の画面より自身の安否連絡や、病院への到着予定時刻などの送信も可能となっております。さらに、招集後の配置など招集するだけでなくその後の人員管理の機能も保持しております。
想定される使用例	災害時における病院のBCP(事業継続計画)策定は必須となっております。 当システムは、安否確認、緊急招集とBCPには必須のシステムとなっており、今後多くの病院での導入が見込まれます。
販売実績	国立国際医療研究センター、島根大学、りんくう総合医療センター
参考価格(税別)	**月額200,000円【初期費用100,000円】**

株式会社Smart119

〒260-0013 千葉市中央区中央二丁目5番1号
千葉中央ツインビル2号館7階
☎043-312-7471

https://smart119.biz/

事業概要

医療技術の進歩のお陰で多くの患者さんを救うことができるようになったが、医療技術だけでは解決できない課題があることに問題意識を抱くようになりました。今、科学技術の進歩により日常生活はどんどん向上しています。急性期医療の現場にも新たなテクノロジーを導入し、柔軟／独創的な発想でより多くの救急患者さんを救いたい。そんな思いで起業しました。Smart119は「安心できる未来医療を創造する」を目指します。

押しドリくん
（ドーリー台車用運搬具）

大有株式会社

商品概要	高齢化に伴う宅配の急増等によりプラスチックコンテナーとその移載用のドーリー台車の需要が増加しています。このドーリー台車を、シニア・女性でも複数台・安全に搬送できることを目的に開発されました。「押しドリくん」は次の特徴があり、「働き方改革」に寄与すると考えています。 (1) 可視性に優れ、周囲を確認して搬送する為、安全性が増します。 (2) 台車を直接押す為、荷崩れし難い構造となっています。 (3) 操作性が良く、女性でも容易に複数の台車の搬送が可能です。 (4) 直接、積載物（コンテナ等）に触れる事が無く清潔が保てます。
想定される使用例	物流業界を中心とした物流倉庫の庫内搬送、食品工場・組立工場の原材料・製品の場内搬送で使用されると考えています。
販売実績	食品工場
参考価格（税別）	約100,000円／台

大有株式会社

〒261-0002
千葉市美浜区新港13
☎043-204-5062

https://www.taiyu-kabu.co.jp/

事　業　概　要

特殊省力機器／各種ドラム缶ハンドリング用機器／
各種荷役運搬機器材料投入用装置／反転・回転作業用機器／
吊上作業用機器／その他特殊機器　の製造・販売

TENES　BCPリザーブタンク

株式会社 塚本

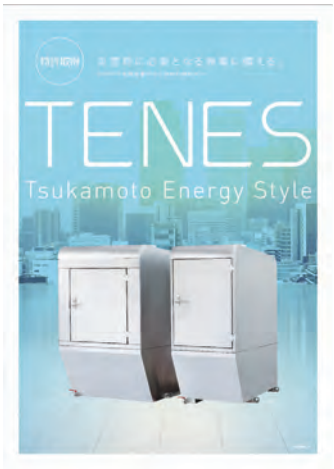

商品概要	この製品は、非常用燃料備蓄タンクです。従来の非常用発電機付属の燃料タンクでは、ほんの数時間の稼働で燃料切れとなります。発電機を長時間稼働させるため、平常時から予備の燃料を備えておくことで有事の際に役立てることができます。 【特長】①美しい佇まいは今までにないデザイン※。　法令の基準をクリアしながらコンパクト設計を実現。 ②内部に燃料タンクを備える構造(二重殻構造)が、燃料温度の上昇を防ぎ、燃料を長持ちさせます。 ③タンク本体に付随する免震装置は強い地震の揺れを軽減し、転倒の可能性を低下させます(全国初)。 ※ 2020年度グッドデザイン賞を受賞いたしました。燃料備蓄タンクでは初めてとなります。
想定される使用例	非常用発電機の燃料備蓄タンクとして、医療施設、自治体、教育施設、商業施設に設置。
販売実績	医療施設様
参考価格(税別)	**4,210,000円(容量990リットルタイプ)** ※免震装置はオプションとなります。

株式会社塚本

〒260-0027
千葉市中央区新田町16-7
☎043-242-8221

https://tenes.style/

事　業　概　要

石油製品卸売りと需要家様への燃料配達に加え、『TENES　BCPリザーブタンク』を2020年に販売開始。タンクの製造から燃料のお届けまで、トータルサービスが可能となりました。
上記の石油製品販売の他、不動産賃貸／損害保険代理業／貸収納スペースを行っております。

測屋平兵衛（はかりやへいべえ）

TELEMA
株式会社 テレマ

商品概要	「測屋平兵衛（はかりやへいべえ）」　その最大の特徴は、PCやモバイルデバイスに取り込んだ写真で面積計測ができること。至る所で写した現場写真を使って、被写体の面積を簡単に算出できます。「技術でエコ!」を念頭に「実物を測らなくても写真を使って計測し、人・物・時間に関わるコストを削減できる、完全クラウド管理」な面積計測アプリです。
想定される使用例	屋根、壁、窓、床、ベランダ、駐車場、道路、公園、畑、田んぼ、池、貯水池、ソーラーパネルの面積を測る
販売実績	●工務店様
参考価格（税別）	月額1,000円

株式会社テレマ

〒260−0021 千葉市中央区新宿2−7−10
☎043−216−4176

https://www.telema.co.jp/hakariya_app.html

事　業　概　要

- ソフトウェア設計・開発
  顧客管理システム
  POSパッケージ
  ポイント管理システム
  画像処理
  デジタルサイネージ
  受発注システム
- 業務分析サービス
  コールセンター分析
  メンバー会員KPI
  ビッグデータ業務分析基盤の構築・分析
- 組み込み
  Linux開発
  機器の制御
- 携帯アプリ開発
  iOS/Android 他
- デザイン制作
  WEB、スマートフォンアプリUIデザイン
  キャラクターイラスト制作

RESIDE（リサイド）

株式会社 BAN-ZI

商品概要	RESIDE(リサイド)は、これまで何を塗っても剥がれの問題で諦められていた樹脂サッシ・樹脂サイディングへの塗装が可能になった業界初の画期的塗料です。今まで樹脂サッシ・樹脂サイディングが劣化した場合は素材を丸ごと交換するしか方法がありませんでしたが、RESIDEを使えば塗装でメンテナンスができるのでコストも工期も大幅にカットできます。しかも人体に安全で環境にも影響の少ない水性塗料なのでシンナーのにおいがせず、小さいお子様がいる家庭でも安心してご使用頂けます。また1液性で作業性も高く、一日で作業が終わるので手軽に塗り直しが可能です。『長期間住む』という意味を持つRESIDE(リサイド)で皆様の大切なお住まいを長期間、快適に居心地の良い場所にするお手伝いできれば幸いです。
想定される使用例	樹脂サッシ、アルミサッシ、木製サッシ、PVC樹脂サイディング、金属サイディング、窯業系サイディング、木製サイディング、鉄部、木部、亜鉛メッキ、コンクリート、モルタル等
販売実績	ホームセンター様、商社様、施工業者様、一般ユーザー様
参考価格（税別）	**ホワイト、オフホワイト、クリーム、サンドベージュ、ナチュラル、チーク、ダークブラウン、オリーブ、アッシュグレー** **200g/2,600円、0.7L/4,900円、1.6L/9,800円、3L/18,000円、16kg/67,100円** **チャコールグレー・インディゴブルー** **200g/2,600円、0.7L/5,500円、1.6L/11,100円、3L/20,500円、16Kg/79,200円**

株式会社 BAN-ZI

〒262-0011
千葉市花見川区三角町118
☎043-307-3339

http://www.ban-zi.jp

事　業　概　要

特殊塗料の製造開発メーカーです。人の役に立つオンリーワン商品の開発を行っております。全国のホームセンター及び各販売店での販売をはじめ、多種多様の分野でご使用いただいております。今後さらなる国内シェアを広げ、海外展開へつなげるべく、塗料で世界の人や地域に貢献することを目的として精進しています。

使い捨て洗髪用具【パパットケリー】

WANOCARE 株式会社ワノケア

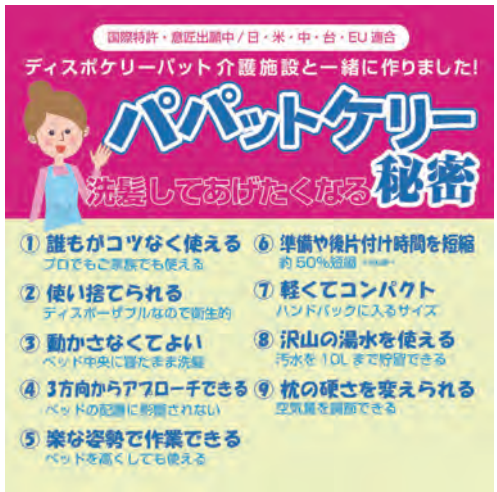

商品概要	寝たきりの人の洗髪は難しく、嫌煙されがちな作業となっています。原因となっていたのは、既製品の使いにくさや準備・片付け・衛生管理の煩わしさです。それらの欠点をカバーし、家庭内でも簡単に行えるようにしたものが『パパットケリー』です。操作性の評価が高いだけでなく、訪問看護等へ気軽に持ち歩けるコンパクトさも魅力の一つです。 電源や充電も必要なく、ペットボトル1本の湯量で洗髪できることから、長期の停電や避難所等での使用も可能です。 また病院では、四肢の外傷洗浄や、褥瘡洗浄等にも使われており、ベッド上での水を使った小処置に幅広く使われています。
想定される使用例	●在宅介護での洗髪　●訪問看護での褥瘡洗浄　●施設内での感染対策 ●病院での身体部分洗浄補助具　として
販売実績	全国の訪問看護、訪問介護事業者/　介護施設/ 大学病院(6施設)/ 全国の基幹病院多数
参考価格（税別）	500円（送料込み）

株式会社ワノケア

〒267-0061
千葉市緑区土気町1691-35
☎043-312-7033

https://wano.care/

事　業　概　要

医療と介護現場で使用される製品を企画、開発、販売しています。
医療従事者の皆さんを巻き込みながら、細かなニーズに対応する製品を素早く上市することを得意としています。
これからも革新的な製品やサステナブルなサービスを生み出し、現場での課題や医療・介護の問題にチャレンジし続けます。

国産液体防護ガウン

認定商品

WANOCARE 株式会社ワノケア

商品概要	日本を代表する大学病院や国立病院の感染制御部の監修を受け、医療現場の最前線で使用される状況を想定し開発しました。 〔主な特徴〕●業界で最も厚いクラスの柔軟な素材を使っている(0.032㎜) ●首元のスキマが小さい(着用時に拡大、収縮する) ●背中にスリットが入っているため、破棄しやすい ●着用時のガウンテクニックを妨げないロングテーパー袖 ●袖口を検査用グローブ内に引き込みやすく、親指ホールを任意で開けられる 現在、約85万着を医療機関・介護施設へ供給し、定番品としてリピートも頂いています。
想定される使用例	医療機関、介護施設、保健所など
販売実績	全国の医療機関、介護施設、県庁(他県)、厚労省、歯科大学、看護学校、保健所、刑務所等
参考価格(税別)	100円(送料込み)

株式会社ワノケア

〒267-0061
千葉市緑区土気町1691-35
☎043-312-7033

https://wano.care/

事業概要

医療と介護現場で使用される製品を企画、開発、販売しています。
医療従事者の皆さんを巻き込みながら、細かなニーズに対応する製品を素早く上市することを得意としています。
これからも革新的な製品やサステナブルなサービスを生み出し、現場での課題や医療・介護の問題にチャレンジし続けます。

令和元年度 千葉市トライアル認定・準認定商品

認定商品

物　品　アイグローバル株式会社

BLシルバーコート（特殊塗料各種）

認定商品

役　務　Eriy

つまようじで描くファンタジックなイラストの受託制作

認定商品

物　品　GROWITH株式会社

ほっと安心帽 カラー帽子/紅白帽子

認定商品

物　品　株式会社世広

WEBガイドマップ作成サービス

※事業を中止しました

認定商品

物　品　株式会社BAN-ZI

ALLWOOD

認定商品

役　務　株式会社ビーガル

電子カタログソリューション「Wisebook-CLOUD(ワイズブッククラウド)」

発注認定事業一覧

認定商品：８件　　準認定商品：３件
認定期間：令和元年８月30日～
令和４年３月31日

物　品　吉山プラスチック工業株式会社

認定商品

マグネット付き靴べら

役　務　株式会社Liberaware

認定商品

設備点検・空間計測サービス/設備監視自動化サービス

物　品　空間情報サービス株式会社

準認定商品

避難行動要支援者情報管理システム

物　品　株式会社ジーウェイブ

準認定商品

インターネット予約受付システムSURPH（旧Cesami）

物　品　大有株式会社

準認定商品

ブレーカ（解砕機）

認定区分

区　分	内　容
認　定	新商品等が新規性、独自性、優位性を持つものとして認められるもので、市で試験的に導入見込みがあるもの。
準認定	新商品等が新規性、独自性、優位性を持つものとして認められるもの。 ※準認定期間中に、市での導入見込みが生じた場合は、認定へ区分が変更される。

平成30年度 千葉市トライアル認定・準認定商品

物　品　株式会社NRプロモーション

認定商品

ハンドレット Handle-let

役　務　株式会社世広

認定商品

試作品づくり工房「稲毛ものづくりスペース」

役　務　Dig-it works株式会社

認定商品

各種ドローンイベント企画運営
（体験・展示・デモフライト・ワークショップ・セミナー）

役　務　株式会社日進技研

認定商品

ドローン活用による構造物調査及び災害状況調査と維持管理・保全計画のワンストップ事業

物　品　株式会社BAN-ZI

認定商品

サビハイダークイック

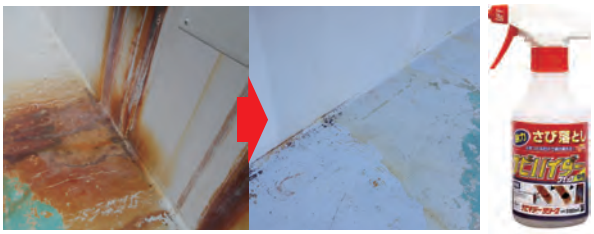

物　品　株式会社BAN-ZI

認定商品

BAN-ZI AIDシリコン

発注認定事業一覧

認定商品：８件　　準認定商品：2件
認定期間：平成30年９月３日～
令和３年３月31日

物　品　株式会社モノテクノス

認定商品

超簡単電子工作キット MT-8000シリーズ

物　品　吉山プラスチック工業株式会社

認定商品

レンブロック

役　務　インテリアいとう有限会社

準認定商品

Serena-menteを用いた静音床材撤去サービス

物　品　株式会社ファンタスティック

準認定商品

ファンタスティックeyes

認定区分

区　分	内　容
認　定	新商品等が新規性、独自性、優位性を持つものとして認められるもので、市で試験的に導入見込みがあるもの。
準認定	新商品等が新規性、独自性、優位性を持つものとして認められるもの。 ※準認定期間中に、市での導入見込みが生じた場合は、認定へ区分が変更される。

CHIBA CITY
100th ANNIVERSARY
百の歴史を、千の未来へ

～千葉市は令和3年1月1日に市制100周年を迎えました～

千葉市
CHIBA CITY

経済農政局経済部産業支援課

〒260-8722　千葉市中央区千葉港1番1号　市役所2階
Tel : 043-245-5284
Fax : 043-245-5590
E-mail : sangyo.EAE@city.chiba.lg.jp