# 千葉開府まつり2025

**6月1日は千葉開府の日！**

**6.1日**

**時間** 10:00～16:00　**場所** 中央公園（中央区中央1丁目12）

※雨天等の場合中止・変更あり
※最新の情報はHPをご確認ください

## メインステージ

**10:00** 開会式

**10:15** 千葉開府900年×オズワルド特別ステージ
(チバテレ「モーニングこんぱす」公開収録)
優先観覧は要事前申込　応募方法は千葉市ホームページをご確認ください。

**12:00** 千葉商業高校吹奏楽部

**13:00** プロレス団体「2AW」
覆面レスラー「千葉氏マスク」登場

**14:00** マリーンズ・ダンスアカデミー

**15:00** 和太鼓道大塚

**15:30** プレゼント大抽選会
※キッチンカーで商品をご購入の方に抽選券配布予定

(ステージ内容は変更になる可能性がございます)

## イベントを盛り上げる豪華な出演者！

### オズワルド

プロレス団体「2AW」

千葉商業高校 吹奏楽部

和太鼓道大塚

マリーンズ・ダンスアカデミー

## アクセス

**中央公園**（千葉市中央区中央1丁目12）

- 千葉モノレール「葭川公園駅」より徒歩２分
- JR・京成「千葉駅」より徒歩５分

※会場に駐車場はございません。公共交通機関をご利用ください。

## #千葉開府の日って？

千葉市のまちとしての歴史は、1126(大治元)年6月1日に千葉常重が現在の中央区亥鼻付近に本拠を構えたことに始まり(千葉開府)、2026(令和8)年は千葉開府900年の節目となります。
千葉市では6月1日を**「千葉開府の日」**としています。

千葉市 CHIBA CITY

お問合せ：0570-030333(千葉開府まつり2025事務局)
【月～金（祝日を除く）10:00～17:00】
当日の情報はＨＰやＳＮＳでご確認ください。

イベント内容や出演者情報はこちらから▶

千葉開府900年 900th CHIBA CITY 千の葉に 時を刻んで 900年

# 体験

## 甲冑着付け体験にスポーツ体験、様々なワークショップが盛りだくさん！

▲甲冑着付け体験(無料)
（千葉手作り甲冑 匠の会）

### 「環境を変えるヒーローに！まちがいさがし」
### 「ＳＤＧｓボウリング」

千葉大学の学生と一緒に「まちがいさがし」や「ペットボトルボウリング」で遊びながら、ＳＤＧｓについて一緒に学ぼう！

▲千葉大学SDGsワークショップ(無料)
（千葉大学環境ISO学生委員会）

▲ソフトパラフェンシング体験(無料)
（日本ソフトパラフェンシング協会）

### アートを楽しむワークショップ

ダンボールのかぶと・かっちゅうを一緒に組み立てよう！完成したかぶと・かっちゅうはカラフルにデコレーションします！
アトリエヤマダのインスタグラムでは参加の注意事項などもお知らせします。

アトリエヤマダ Instagram▶

▲ダンボールかぶと＆かっちゅうづくり！
(参加費 1,000円)（アトリエヤマダ/山田龍太）

▲未来の千葉市お絵描き体験(無料)
(総合学園ヒューマンアカデミー 千葉校)

▲ピックルボール体験(無料)
（千葉県ピックルボール協会）

その他、「食について知って学べるワークショップ」（千葉県立保健医療大学・イオンリテール㈱）、プロレス団体2AWによるグッズ販売なども実施予定！　詳しくはイベントHPをご覧ください。

# グルメ

## 千葉のおいしいグルメを楽しもう 千葉氏ゆかりの地の地酒も大集合！

Road to 900

### 出店

① 絹江餃子
② ダイニング・バル ゆず。
③ Dam's Kitchen
④ REDHAWK
⑤ crepe shop Sunny's
⑥ WOOD BELL
⑦ OGUMOGU_cafe
⑧ 730'S☆KITCHEN
⑨ 野-inacaya-
⑩ 千葉県酒造組合 ※お昼12時開始予定
⑪ ハッピー製菓調理専門学校

### menu　おいしいメニューもりだくさん！(写真は一例です)

▲ゆず白菜餃子 500円

▲ざんぎ(4個入り) 600円

▲バインミー 700円

▲チキンステーキ重 800円～

▲イチゴ削りミルク 600円

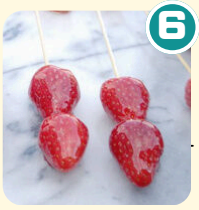

▲フルーツ飴 400~500円

▲米粉チュロス 500～700円

▲千葉県産特製肉焼きそば 1,000円

▲千葉氏ゆかりの地 地酒試飲 300円

### 千葉開府900年オリジナル

▲ 千葉開府バーガー 1,100円

▲千葉市４つの地域資源を用いたクッキー 200円

## 千葉開府900年記念事業について

千葉のまちが開かれて900年の歴史的節目を迎える喜びを、
市民の皆様と分かち合うとともに、将来を担う若い世代が
千葉市に誇りを持ち、より豊かな未来につなげるために
さまざまな記念事業を2027年3月31日までの期間で進めます。

千葉開府900年記念事業について
詳しくはこちらから▶

千葉開府900年記念公式SNSはこちら▶